

โครงการปรับปรุงถนนผิวจราจรลาดยางแอสฟัลติกคอนกรีต หมู่ที่ 2

จากที่นางสมปอง ศรีเมฆ ถึง บ้านนางสาวบุญยืน ยอดสวัสดิ์

ขนาดกว้าง 3.00 เมตร ยาว 170.00 เมตร หนาเฉลี่ย 0.04 เมตร

หรือ มุมพื้นที่ลาดยางไม่น้อยกว่า 510 ตารางเมตร

รายละเอียดตามรูปแบบที่ อบต.หนองกระเจ็ดกำหนด

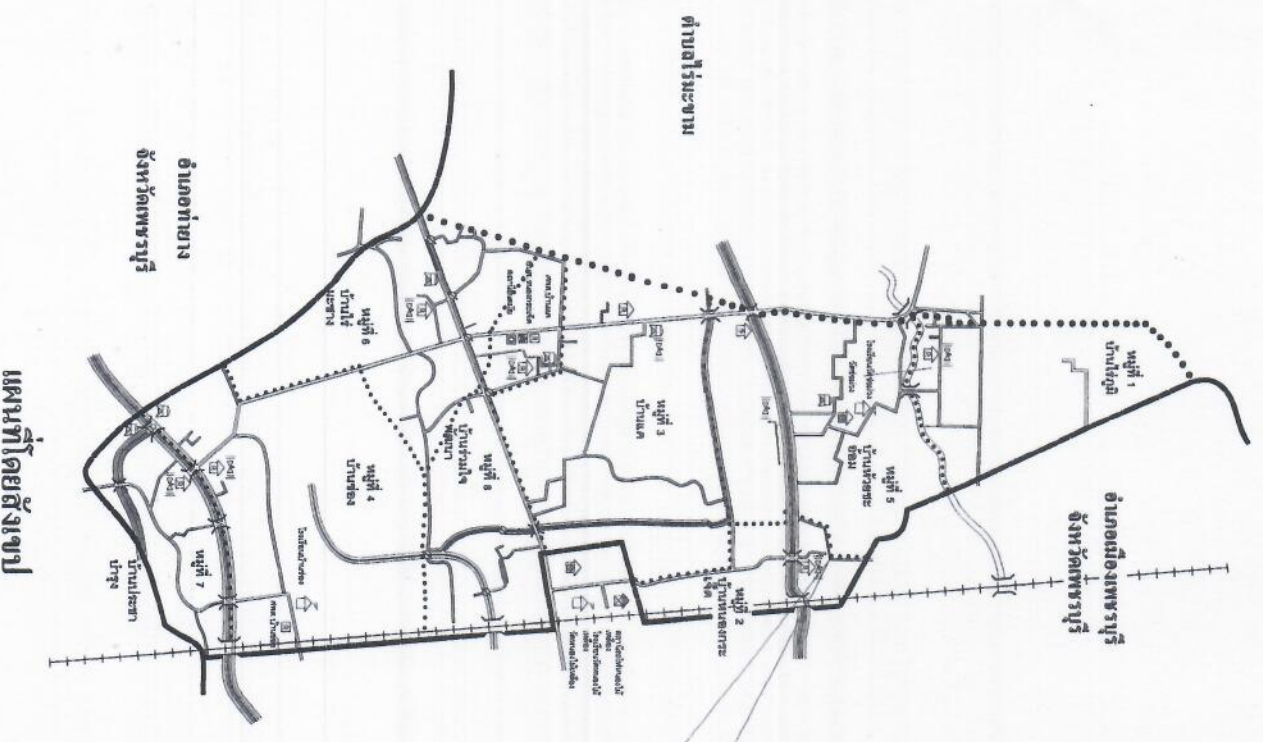

โครงการปรับปรุงถนนผิวจราจรลาดยางแอสฟัลติกคอนกรีต หมู่ที่ 2  
 จากทางสmpอง ศรีเมฆ ถึง บ้านนางสาวบุญยืน ยอดสวัสดิ์  
 ขนาดกว้าง 3.00 เมตร ยาว 170.00 เมตร หนาเฉลี่ย 0.04 เมตร  
 หรือ มีพื้นที่ลาดยางไม่น้อยกว่า 510 ตารางเมตร  
 รายละเอียดตามรูปแบบที่ อบต.หนองกระเจ็ดกำหนด



องค์การบริหารส่วนตำบล  
 หนองกระเจ็ด

โครงการ

ปรับปรุงผิวจราจรลาดยางแอสฟัลติกคอนกรีตหมู่ที่ 2  
 จากทางสmpอง ศรีเมฆ ถึง บ้านนางสาวบุญยืน ยอดสวัสดิ์

สถานที่ก่อสร้าง

ม.2 ต.หนองกระเจ็ด อ.บ้านลาด จ.เพชรบุรี

ผู้เขียน

(นายพลาต ภิวงษา)  
 ผู้อำนวยการกองช่าง

รายการ

B  
 (นายอัครชนันท์ อึ้งกฤษ)

รายงาน

ม.ค.11.452  
 (นายพลาต ภิวงษา)  
 ผู้อำนวยการกองช่าง

เห็นชอบ

(นายบรรเจ็ด เกตุสวัสดิ์)  
 ปลัด อบต.หนองกระเจ็ด

อนุมัติ

(นายจรัส เมืองถาวร)  
 นายก อบต.หนองกระเจ็ด

แสดงนาม

- แผนที่โดยสังเขป

แบบร่าง

รับ / เสนอ / ฎ

12 พฤษภาคม 2565

1 6

แผนที่โดยสังเขป

อำเภอท่าช้าง  
 จังหวัดเพชรบุรี

ตำบลไร่ชะขาม

อำเภอเมืองเพชรบุรี  
 จังหวัดเพชรบุรี

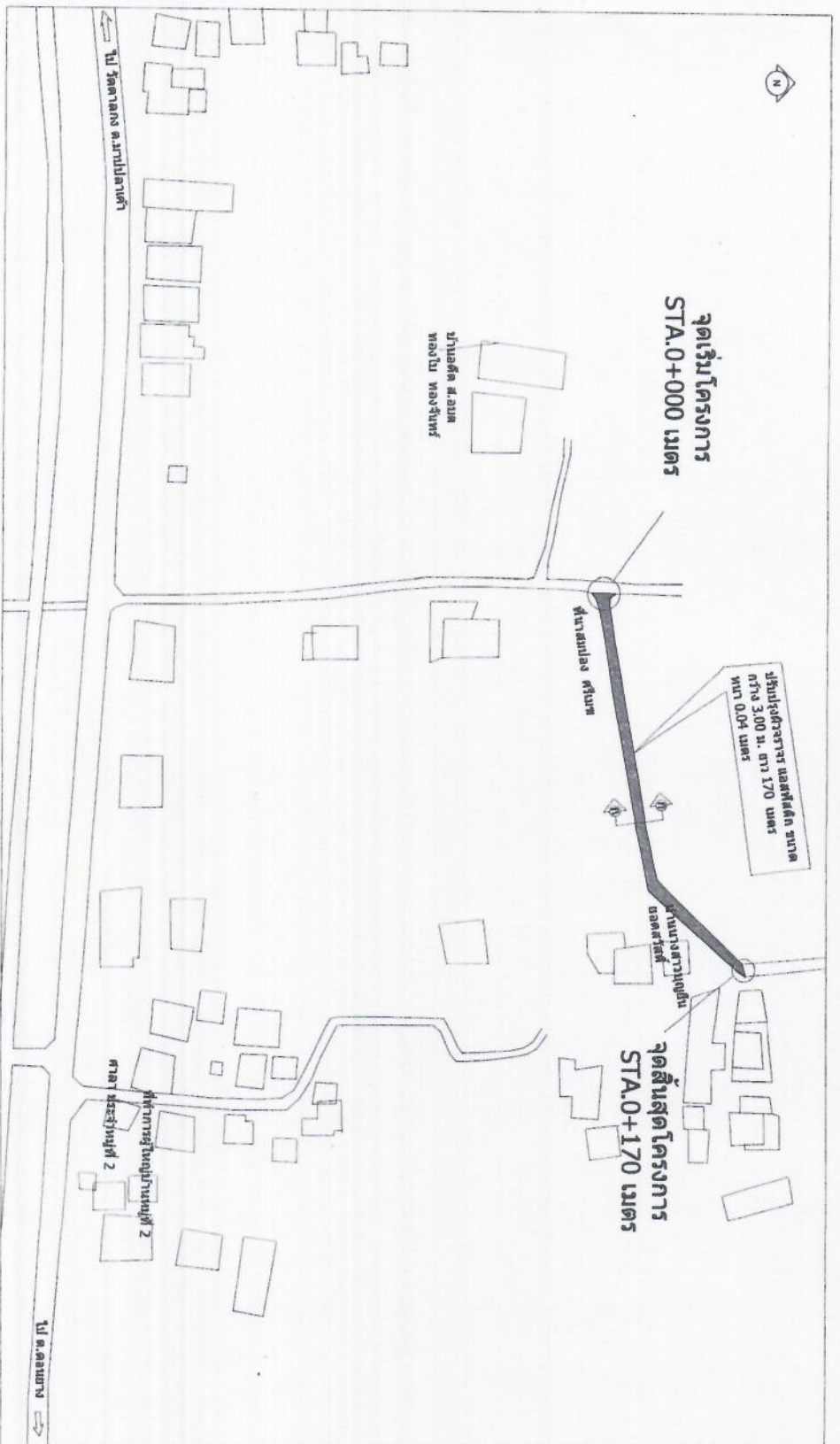

โครงการปรับปรุงถนนผิวจราจรลาดยางแอสฟัลติกคอนกรีต หมู่ที่ 2  
 จากที่นางสมปอง ศรีเมฆ ถึง บ้านนางสาวบุญยืน ยอดสวัสดิ์  
 ขนาดกว้าง 3.00 เมตร ยาว 170.00 เมตร หนาเฉลี่ย 0.04 เมตร

หรือ มีพื้นที่ลาดยางไม่น้อยกว่า 510 ตารางเมตร  
 รายละเอียดตามรูปแบบที่ อบต.หนองกระเจ็ดกำหนด

	
<b>องค์การบริหารส่วนตำบล หนองกระเจ็ด</b>	
<b>โครงการ</b>	
ปรับปรุง/สร้างถนนลาดยางแอสฟัลติกคอนกรีต หมู่ที่ 2 ถนนทางสายใต้ดิน ต.ว. 170 เมตร ท.บ. 0.04 เมตร	
<b>สถานที่ก่อสร้าง</b>	
น.2 ต.หนองกระเจ็ด อ.บ้านลาด จ.เพชรบุรี	
<b>ผู้เขียน</b>	
(นางสาวพล ธีระงาม) ผู้อำนวยการกองช่าง	
<b>วิศวกร</b>	
B (นายธีระวัฒน์ จันทร์อุทัย) ทอ 11.5.52	
<b>สำรวจ</b>	
(นายชลาพล ธีระงาม) ผู้อำนวยการกองช่าง	
<b>เขียนแบบ</b>	
(นายบรรเทิง เกตุศรีวงศ์) ปลัด อบต.หนองกระเจ็ด	
<b>อนุมัติ</b>	
(นายธีระวัฒน์ จันทร์อุทัย) นายก อบต.หนองกระเจ็ด	
<b>แนบแบบ</b>	
- แบบแสดงผังบริเวณปรับปรุง ถนนผิวจราจร แอสฟัลติกคอนกรีต ที่ทางสายใต้ดิน ต.ว. 170 เมตร - บ้านนางสาวบุญยืน มอค ศรีสวัสดิ์	
<b>แบบเลขที่</b>	
<b>รับ / ส่ง</b>	รับ / ส่ง
<b>วันที่</b>	12 พฤษภาคม 2565
<b>2</b>	<b>6</b>



องค์การบริหารส่วนตำบล  
หนองกระเจ็ด

โครงการ

ปรับปรุงอาคารแบบเบสท์คอกอนกรีต ขนาดพื้นที่ 2  
ห้องเรียน 1 ห้อง - 1 อาคาร 1 หลัง

สถานที่ก่อสร้าง

บ. 2 ต.หนองกระเจ็ด อ.บ้านลาด จ.เพชรบุรี

ผู้เขียน

(นายสาพล ว่างาม)  
ผู้อำนวยการโรงเรียน

วิศวกร

B  
(นายรัชชานันท์ ชันบุญ)  
ร.บ. 11452

ตรวจแบบ

(นายสาพล ว่างาม)  
ผู้อำนวยการโรงเรียน

ผู้เขียน

(นายทรงเท่ง เกตุวงศา)  
นักค. อบต.หนองกระเจ็ด

อนุมัติ

(นายสุวิทย์ เตชะสาร)  
นายก อบต.หนองกระเจ็ด

แสดงแบบ

-รูปตัด-ขยายตามขวางถนน ก-ก

ขนาดเลขที่

รับ / เดือน / ปี

12 พฤษภาคม 2565

หน้า/ที่

จำนวน

3 / 6

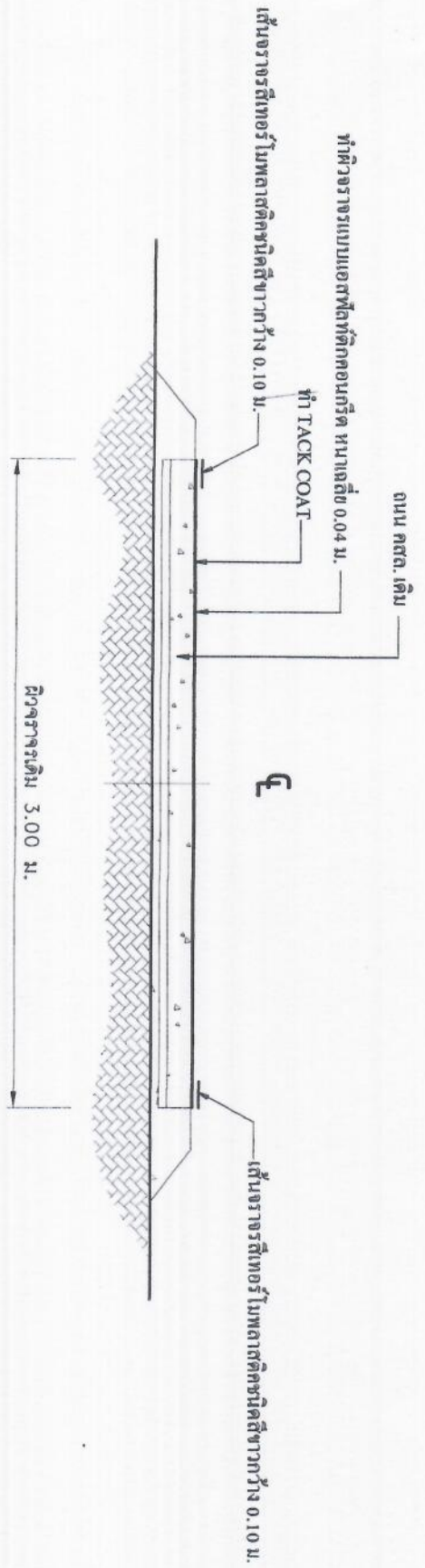

รูปตัด - ขยาย ตามขวางถนนแนว ก-ก

บัญชีปริมาณงาน

ที่	รายการ	หน่วย	ปริมาณงาน	หมายเหตุ
1	งาน Tack Coat	ตร.ม.	1,692	
2	Asphalt Concrete (ปูบน Tack Coat)	ตร.ม.	1,692	หนา 4 ซม.
3	งานสีเทอร์โมพลาสติก	ตร.ม.	78.40	กว้าง 10 ซม.
4	งานข้อความและเครื่องหมายเตือนบนผิวทาง	ตร.ม.	-	
5	งาน Rumble Strips	ตร.ม.	-	
6	งานติดตั้ง Guard Rail	เมตร	-	
7	งานป้ายจราจรแบบ	ชุด	-	
8	งานป้ายจราจรแบบ บ.1	ชุด	-	
9	งานป้ายจราจรแบบทางหลวงชนบทตัดทางหลวงชนบท	ชุด	-	
10	งานป้อนสะท้อนแสง 2 หนา ชนิดสีเหลือง	ป้อน	-	
11	งานปรับระดับทางเชื่อมผิวทาง AC.	ตร.ม.	-	

หมายเหตุ

1. มิติต่าง ๆ มีหน่วยเป็นเมตร เว้นแต่ระบุเป็นอย่างอื่น
2. คุณสมบัติของวัสดุ นอกเหนือจากที่ระบุในแบบและวิธีการก่อสร้างทาง ให้เป็นไปตามมาตรฐานงานก่อสร้างกรมทางหลวงชนบท ที่ มทข. 201-2545 ถึง มทข. 231-2545 (เฉพาะส่วนที่เกี่ยวข้องเท่านั้น)
3. งานตีเส้นผิวจราจร ให้ตีเส้นตามมาตรฐานเครื่องหมายจราจรบนผิวทาง ตามแบบ ทช-3-109/45 (แก้ไขครั้งที่ 1) ในการตีเส้นจราจรบนผิวทาง ให้ตีเส้นหลังจากการทำผิวจราจรแล้วเสร็จทั้งหมด ไม่น้อยกว่า 7 วัน
4. เขตทาง ขึ้นอยู่กับสภาพพื้นที่ทาง
5. รายละเอียดและรายการใดที่ไม่ได้ระบุไว้ในแบบแปลน และรายการประกอบแบบ ให้อยู่ในคู่มือของผู้ควบคุมงาน โดยไม่มีขีดต่อมาตรฐานกรมทางหลวงชนบท



องค์การบริหารส่วนตำบล  
หนองกระเจ็ด

โครงการ

ปรับปรุงผิวจราจรและเครื่องหมายเตือนบนผิวทาง 2  
กิโลเมตร ระยะทาง 1.692 กิโลเมตร งบประมาณ 2,500,000 บาท

สถานที่ก่อสร้าง

บ.2 ม.หนองกระเจ็ด อ.บ้านลาด จ.เพชรบุรี

ผู้เขียน

(นายทศพล ธีระวงษ์)  
ผู้อำนวยการกองช่าง

รายการ

B  
(นายธีรชรินทร์ ชัยสกุล)  
#0111452

ร่างแบบ

(นายทศพล ธีระวงษ์)  
ผู้อำนวยการกองช่าง

เพ็ญชนวน

(นายบรรจง นกสุริยวงศ์)  
ปลัด อบต.หนองกระเจ็ด

อนุมัติ

(นายสุวิทย์ นกสุริยวงศ์)  
นายก อบต.หนองกระเจ็ด

แสดงแบบ

- รายการประกอบแบบ

แบบเลขที่

รับ / เลข / ฎ

12 พฤษภาคม 2565

แผ่นที่

4 6

จำนวน



**องค์การบริหารส่วนตำบล  
หนองกระเจ็ด**

**โครงการ**

ปรับปรุงอาคารเรียนและอาคารอเนกประสงค์ 2  
อาคารเรียน 1 อาคาร - 1 ชั้น 1 อาคารอเนกประสงค์

**สถานที่ก่อสร้าง**

ร.2 ม.หนองกระเจ็ด อ.บ้านลาด จ.เพชรบุรี

**ผู้เขียน**

(นางพลาพร วัฒนางาม)  
ผู้ชำนาญการก่อสร้าง

**วิศวกร**

(นายอรรถวิทย์ อึ้งนุกุล)  
ร.11432

**ตรวจแบบ**

(นายพลาพร วัฒนางาม)  
ผู้ชำนาญการก่อสร้าง

**ผู้เขียน**

(นางบรรจง นกตุรรัตน์)  
ปลัด อบต.หนองกระเจ็ด

**อนุมัติ**

(นายรัฐพล เมื่องาม)  
นายก อบต.หนองกระเจ็ด

**แสดงแบบ**

- ปลูกสร้างอาคาร 2 ชั้น
- รายการประกอบแบบข้าง

**แบบเลขที่**

ร.น / เดือน / ปี

12 พฤษภาคม 2565

**แผ่นที่**

5 / 6

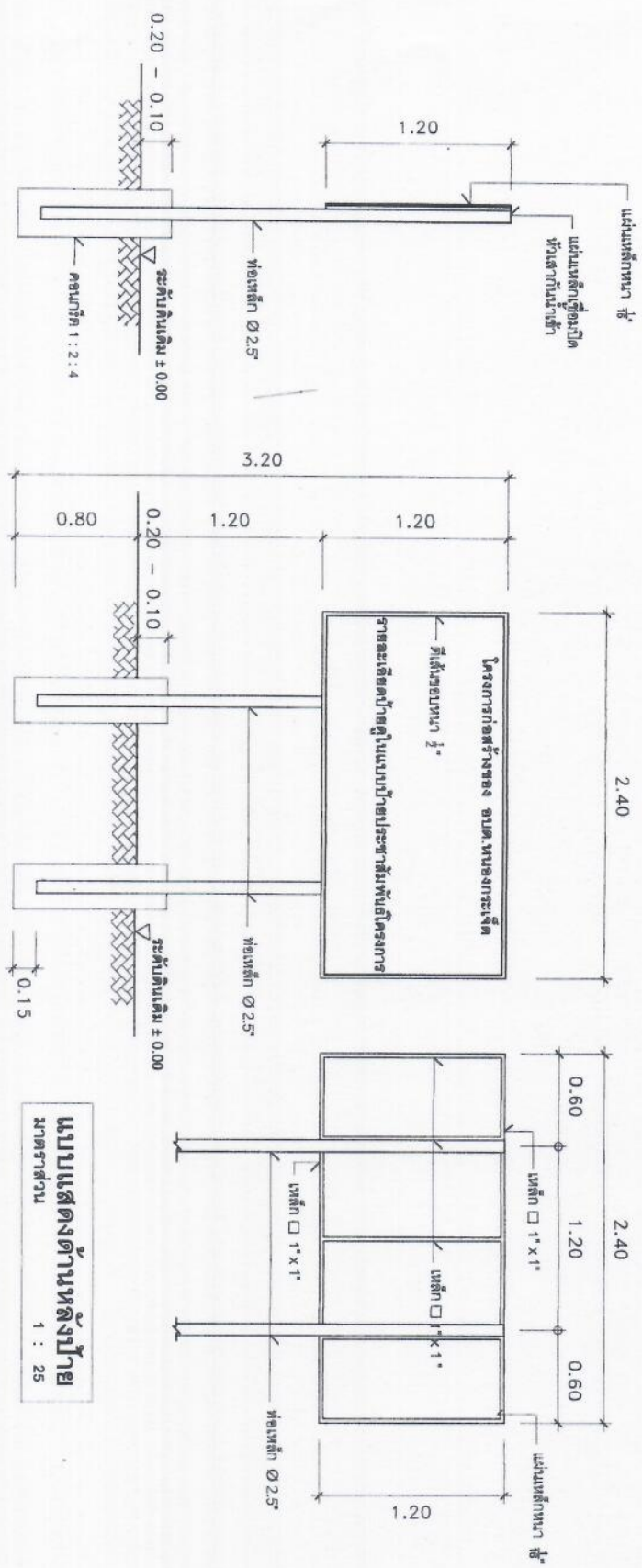

**แบบแสดงตัดด้านข้างบ้าน**  
มาตราส่วน 1 : 25

**แบบแสดงตัดด้านหน้าบ้าน**  
มาตราส่วน 1 : 25

**แบบแสดงตัดด้านหลังบ้าน**  
มาตราส่วน 1 : 25

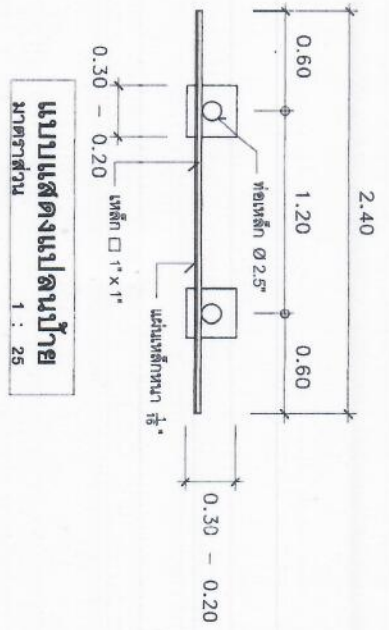

**แบบแสดงแปลนบ้าน**  
มาตราส่วน 1 : 25

**รายการประกอบแบบ**

1. เสา ฟ้าบ้านป้ายหาสติ๊กเกอร์ของด้านใต้สนามนี้ ก่อนทาสีจึงสู้บ้ำ้าง  
ต้องทำการทาสีกันสนิมก่อน 1 ครั้ง จึงทำการทาสีจริง
2. ตัวหนังสือใช้สีขาว (จัดตามความเหมาะสมกับตัวบ้าน)
3. แผ่นเหล็กที่ใช้มีขนาด กว้าง 1.20 เมตร ยาว 2.40 เมตร หนา 1/16"
4. ก่อนทำการป้ายบ้านโครงการผู้รับจ้างต้องทำการแจ้งผู้ควบคุมงานให้ทราบก่อน

**โครงการก่อสร้างขององค์การบริหารส่วนตำบลหนองกระเจ็ด**

โครงการก่อสร้าง.....  
 งบประมาณ.....  
 งบประมาณ.....  
 ผู้รับจ้าง.....  
 ผู้ควบคุมงาน.....

วันสิ้นสุดสัญญา.....  
 งบประมาณตรวจการจ้าง

- 1..... (ประธานกรรมการ)
- 2..... (กรรมการ)
- 3..... (กรรมการ)
- 4..... (กรรมการ)
- 5..... (กรรมการ)

แบบป้ายประชาสัมพันธ์โครงการก่อสร้างขององค์การบริหารส่วนตำบลหนองกระเจ็ด

**โครงการก่อสร้างขององค์การบริหารส่วนตำบลหนองกระเจ็ด**

โครงการก่อสร้าง.....  
 งบประมาณ.....  
 สถานที่ก่อสร้าง.....  
 ผู้รับจ้าง.....  
 สัญญาจ้างเลขที่.....  
 สัญญาจ้างวันที่.....  
 งบประมาณก่อสร้าง.....  
 ผู้ควบคุมงาน.....

(หัวหน้าส่วนราชการ)  
 (นายช่างโยธา)

อบต.หนองกระเจ็ด โทร 032-586-261

แบบป้ายติดประกาศเพื่อประชาสัมพันธ์(ป้ายชั่วคราว)

**หมายเหตุ**

ก่อนที่ผู้รับจ้างเข้าดำเนินการก่อสร้าง ต้องทำการติดตั้งป้ายประชาสัมพันธ์(ป้ายชั่วคราว) ทำด้วยไม้อัด จำนวน 1 ป้าย ขนาดกว้าง 1.20 เมตร ยาว 2.40 เมตร พิมพ์ลายเขียน ดังหนังสือ สีขาว ตามรายละเอียดในแบบที่กำหนดให้.

	
<b>องค์การบริหารส่วนตำบล หนองกระเจ็ด</b>	
<b>โครงการ</b>	
ขั้วโครงการก่อสร้างถนนคอนกรีตผิว 2 ทิศทางถนน ๓๓๓ - ๓๓๔ ซอยถนน ๓๓๓๓๓	
<b>สถานที่ก่อสร้าง</b>	
บ.2 อ.หนองกระเจ็ด อ.บ้านลาด ร.เพชรบุรี	
<b>ผู้เขียน</b>	
(นายเทพพล บวรงาน) ผู้อำนวยการกองช่าง	
<b>วิศวกร</b>	
B (นายธีรพัฒน์ จันทร์อุบล) โทร 11452	
<b>ตรวจแบบ</b>	
[Signature]	
<b>เห็นชอบ</b>	
(นายเทพพล บวรงาน) ผู้อำนวยการกองช่าง	
<b>อนุมัติ</b>	
(นายบรรเทิง เกตุสารวงศ์) ปลัด อบต.หนองกระเจ็ด	
<b>แนบแบบ</b>	
(นายราพีศ เกตุสารวงศ์) นายก อบต.หนองกระเจ็ด	
<b>แบบและค่าใช้จ่าย / เดือน / ปี</b>	
12 พฤษภาคม 2565	
<b>แผ่นที่</b>	<b>จำนวน</b>
6	6